

## Sistema de agua Sativa

# AVISO PARA LOS CLIENTES DEL SISTEMA DE AGUA SATIVA

## Proyecto de Línea de Agua Sativa-Lucien

El Condado de Los Ángeles construirá el Proyecto de Línea de Agua Sativa-Lucien como parte del Sistema de Agua Sativa. Este proyecto mejorará la capacidad del caudal de agua dentro del Sistema de Agua Sativa. El proyecto está ubicado en Lucien Street, entre Oleander Avenue y Largo Avenue, como se muestra en el siguiente mapa.

Está previsto que la construcción inicie a finales de enero de 2020 y termine en abril de 2020. Las obras de construcción se realizarán de 7 a. m. a 4 p. m., de lunes a viernes. Es posible que los residentes noten un impacto mínimo en el tráfico y restricciones de estacionamiento. El Condado de Los Ángeles monitoreará las actividades de mantenimiento para asegurar el cumplimiento de todas las leyes aplicables de tráfico y seguridad.

### MAPA DEL PROYECTO

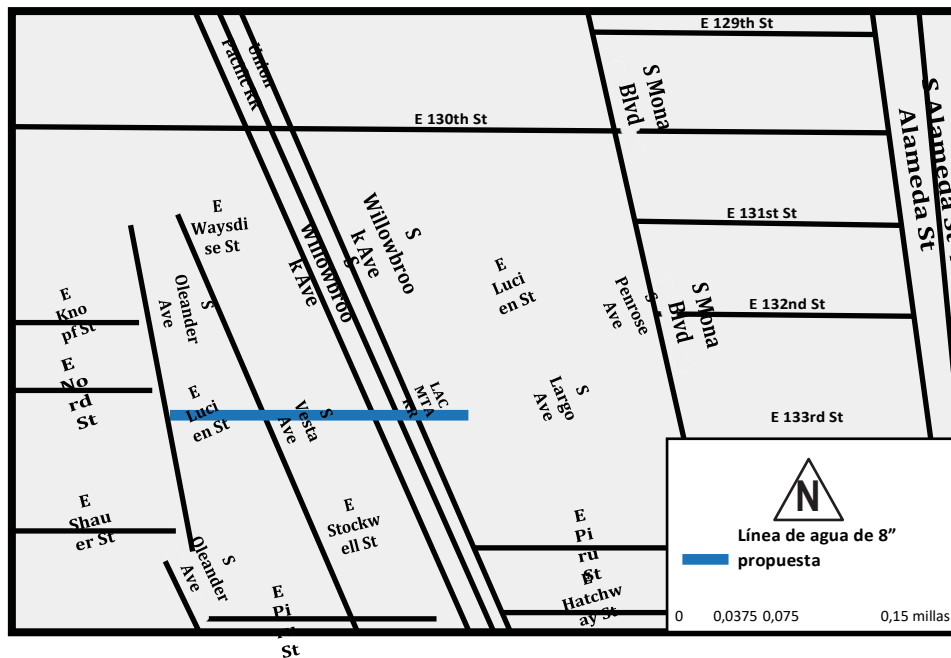

Para más información sobre el Proyecto de Línea de Agua Sativa-Lucien, visite: [sativawd.com](http://sativawd.com)

Si tiene preguntas sobre el Sistema de Agua Sativa, por favor, contacte a Sami Kabar al (626) 476-2056 o por correo electrónico a [waterworksprojects@pw.lacounty.gov](mailto:waterworksprojects@pw.lacounty.gov).

Si necesita asistencia con la traducción al español, comuníquese con el representante de Obras Públicas del Condado de Los Ángeles, Lisset Cárdenas, al número (626) 300-3384.

**Adaptaciones por la ley ADA y Título VI:** Las personas que necesiten adaptaciones razonables, servicios de interpretación y documentación en otro idioma o formato pueden contactar al coordinador de Obras Públicas al (626) 458-7901. Las solicitudes deben realizarse una semana antes de la fecha programada de la reunión. Las personas con discapacidad auditiva o del habla pueden usar el Servicio de Retransmisión de Mensajes de California al 711.